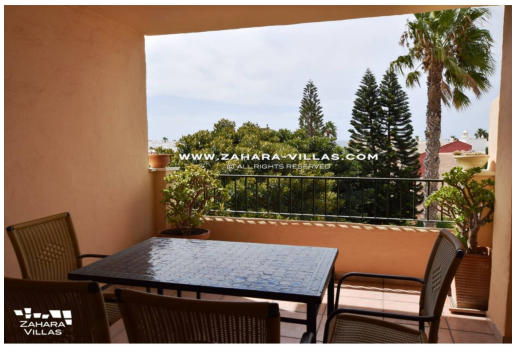

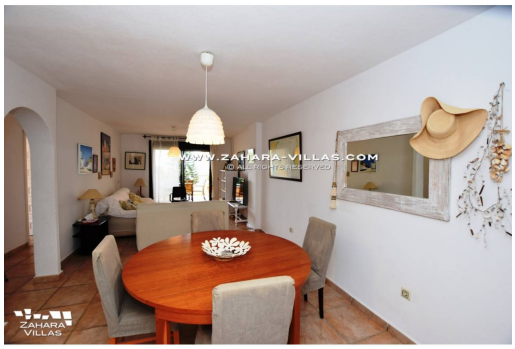

440.000€

FRONTALE WOHNUNG IN DER WOHNANLAGE JARDINES DE ZAHARA, ATLANTERRA MIT DIREKTEM ZUGANG ZUM STRAND.

REFERENZ NR	Bedrooms	Toiletten	M²CONSTR
000328	3	2	137.90

Frontale Wohnung mit Terrasse in einer der gefragtesten Wohnanlagen der Gegend, Jardines de Zahara, mit direktem Zugang zum Strand. Die Wohnung verfügt über drei geräumige Schlafzimmer, eines davon mit eigenem Bad mit Dusche und begehbarem Kleiderschrank, ideal für maximalen Komfort. Das geräumige und helle Wohn- und Esszimmer und die separate Küche mit Waschküche sind sehr funktional und komfortabel. Darüber hinaus gibt es ein weiteres vollständiges Bad mit Dusche. Es gibt einen Parkplatz und einen Lagerraum im Untergeschoss. Die Wohnanlage bietet ausgezeichnete Gemeinschaftseinrichtungen wie einen großen Pool, einen Paddle-Tennisplatz, einen Spielplatz für Kinder und mehrere direkte Zugänge zum Strand mit Außenduschen. Alles in einer ruhigen und sicheren Umgebung, ideal sowohl für das ganze Jahr über zu leben als auch um Urlaub am Meer zu genießen. Alles in einer ruhigen und familiären Umgebung, perfekt sowohl als permanenter Wohnsitz als auch für unvergessliche Ferien am Meer. Gemäß Dekret 218/2005 vom 11. Oktober wird dem Kunden mitgeteilt, dass die Notar-, Register-, Mehrwertsteuer- und andere eventuell anfallenden Kosten für den Kauf nicht im Preis enthalten sind.

TERRASSE	A.C	GARAGE	LAGERRAUM
Ja	Nein	Ja	Ja
SCHWIMMBAD	**GARTEN**	**OFFENER KAMIN**	**HEIZUNG**
Ja	Ja	Nein	Nein